

FICHA TÉCNICA SPANVIC (Spinosad)

N° de Registro: PQUA N° 1700-SENASA

CLASIFICACIÓN: Insecticida Agrícola

IDENTIDAD DEL PRODUCTO:

SPANVIC, actúa tanto por ingestión como por contacto. Su modo de acción es a nivel del sistema nervioso central de los insectos, con un mecanismo único que evita la resistencia cruzada con insecticidas de otros modos de acción.

Aplicar sobre el follaje se fija e incorpora a los tejidos de la planta de esta manera es protegido de la fotólisis

SPANVIC produce la hiperactividad de las neuronas motoras, promueve la excitación de los músculos, además de otros síntomas

- **Ingrediente activo:** Spinosad 120 g/L
Aditivos para completar 1 L
- **Formulación:** Suspensión concentrada (SC).
- **Grupo Químico:** Spinosinas
- **Fórmula estructural:**

Spinosyn - A

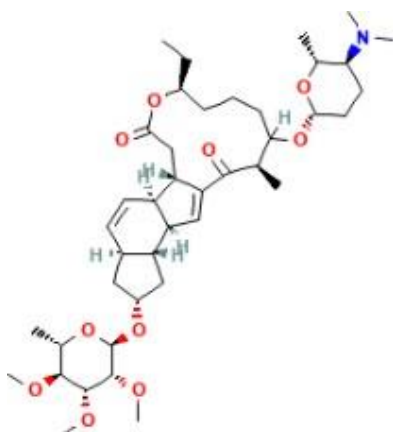

Spinosyn - D

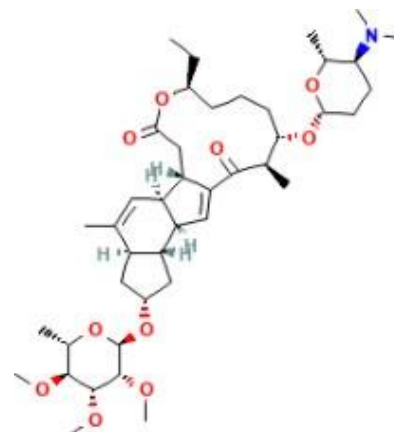

- **Categoría Toxicológica:** Ligeramente Peligroso-Cuidado.
- **Titular del Registro:** RAINBOW AGROSCIENCES S.A.C.
- **Formulador:** Shandong Weifang Rainbow Chemical Co. Ltd.
- **Importador y Distribuidor:** AVGUST PERU S.A.C

CARACTERÍSTICAS DE USO DEL PRODUCTO.

- Compatibilidad

Verificar previamente la compatibilidad de la mezcla con otros productos

- Fitotoxicidad

No es fitotóxico en los cultivos si se emplean las dosis indicadas

CUADRO DE USO DE PRODUCTO, LMR Y PC.

Cultivo	PLAGAS		Dosis (L/cil)	PC (días)	LMR (ppm)
	Nombre común	Nombre científico			
Maíz	Gusano cogollero	<i>Spodoptera frugiperda</i>	0.05- 0.075	7	5
Espárrago	Gusano perforador grande de la bellota	<i>Heliothis virescens</i>	0.1	1	0.2

P.C: Periodo de Carencia (días)

LMR: Límite Máximo de Residuos (ppm: partes por millón)

FRECUENCIA DE APLICACIÓN.

- Se recomienda aplicar el producto cuando la plaga esté presente
- Realizar una aplicación por campaña.

CONDICIONES Y MÉTODO DE APLICACIÓN.

- Para el manejo y uso de **SPANVIC**, utilizarse ropa e implementos de protección personal.
- Llenar con agua hasta la mitad el tanque de aplicación, agregar la dosis recomendada y remover, finalmente completar con agua la capacidad total del tanque, remover y aplicar.
- **SPANVIC** puede ser aplicado con pulverizadores manuales de palanca (mochila), equipos estacionarios o accionados por tractores. Los pulverizadores deben estar en buen estado y ser calibrados antes de ser utilizados.

REINGRESO AL ÁREA TRATADA.

Reingresar al área tratada después de 24 horas cuando los residuos de la pulverización estén secos.

INSTRUCCIONES DE PRIMEROS AUXILIOS.

- En caso de intoxicación, llame al médico inmediatamente o lleve al paciente al médico al centro médico y mostrar la etiqueta, no deje solo al intoxicado.
- Contacto con los ojos: lavarlos con abundante agua por lo menos 15 minutos, cuidando que los párpados estén levantados.
- Contacto con la piel: retirar la ropa y zapatos contaminados y lavar la piel con abundante agua y jabón durante 15 a 20 minutos.
- En caso de ingestión, si el paciente está inconsciente no dar nada por vía oral y no inducir el vómito.
- En caso de inhalación: retirar a la persona del área contaminada, y trasladarla a un lugar con aire fresco. Brindar respiración artificial si fuera necesario.
- Antídoto: No existe antídoto específico.

Nota al Médico: Administrar tratamiento sintomático y de soporte.

PRECAUCIONES Y ADVERTENCIAS DE USO Y APLICACIÓN.

- Antes de usar el producto, cerciorarse que es el adecuado y está en perfecto estado
- Conservar y transportar el producto en su envase original, etiquetado y cerrado.
- No comer, beber ni fumar durante las operaciones de mezcla y aplicación.
- Almacenar este producto bajo techo, en un lugar fresco, seco y ventilado.
- No almacenar ni transportar junto con alimentos, medicinas, bebidas, forrajes y/o semillas.
- Después, de usar este producto báñese con abundante agua y jabón, cámbiese y lave la ropa contaminada.
- Usar equipo de protección durante la manipulación, mezcla y aplicación del producto y para ingresar al área tratada en las primeras 24 horas.
- Realizar la aplicación siguiendo la dirección del viento.
- No usar el envase para conservar alimentos o agua.

DISPOSICIÓN DE ENVASES VACÍOS.

- Después de usar el contenido enjuagar el envase 3 veces y vierta la solución en la mezcla de aplicación. Luego inutilícelo o perforando y deposítelo en sitios destinados por las autoridades.
- Realizar obligatoriamente el triple lavado del presente envase.
- Devuelva el envase triple lavado al centro de acopio autorizado.

NOTA IMPORTANTE: RAINBOW AGROSCIENCES S.A.C. garantiza la calidad del producto, sin embargo, no se hace responsable del uso y manipulación en campo, el cual escapa a su control.